

Den Europæiske Landbrugsfond for Udvikling af Landdistrikterne:
Danmark og Europa investerer i landdistrikterne



Miljø- og Fødevarerministeriet
Landbrugs- og Fiskeristyrelsen

LDP 2020



Den Europæiske Landbrugsfond
for Udvikling af Landdistrikterne

Se EU-Kommissionen, Den Europæiske Landbrugsfond for Udvikling af Landdistrikterne

Vejen til 6. laktation – større værdi via holdbare køer; AP3

BLÅ tekst = interview

Besøgsdato: _____

Navn: _____

Adr: _____

Tlf: _____

CHR nr: _____

InterviewerAAH/SANC: _____

Salmonella Dublin status: _____

Fakta og nøgletal – før besøg:

Race: Stor Jersey

Produktionsform: Konv. Øko.

Antal årskøer: _____

YKTR ydelse: _____

Insemineringspct., ved 1. ins. køer: _____

Drægtigheds pct. ved 1. ins., køer: _____

Særlig info fra interviewforberedelsen (AAH, SANC): _____

Generelt førstehåndsindtryk: (* Hvis forskel mellem staldafsnit, skriv 'Kalv', 'Ung', 'Ko' udfor vurdering)

Sted	1	2	3	4	5
	Meget rent, perfekt orden	Nogenlunde rent, rimelig god orden	Hverken eller	Noget beskidt, en del rod	Meget beskidt, meget rodet
Gårdspladsen					
Kalvestalden					
Ungdyrstalden					
Kostalden					
Ensilagepladsen					
	1 Helt i orden	2 Nogenlunde	3 Hverken eller	4 Ikke helt ok	5 Slet ikke ok
Lys*					
Ventilation*					

Med fokus på eventuelle stressfaktorer i stalden tjekkes ved besøg:

Dyregruppe	Fodertilgængelighed ¹		Vandforsyning, ren ²		Vandforsyning, nok ³		Belægningsgrad ⁴		Ko-trafik ⁵	
	OK	Ej OK	OK	Ej OK	OK	Ej OK	OK	Ej OK	OK	Ej OK
Højdrægtig (sidste 8 uger før kælving)										
Goldkøer										
Kælvningsfaciliteter										
Nykælvere										
Laktaternde										

¹Foder på foderbordet hele døgnet, sorteres, lugt?

²Er drikkekar rengjort?

³Er der vandkar nok; hvis placeret i tværgange, er der så plads nok?

⁴Er der overbelægning? Antal senge og foderbordspladser / hvileareal?

⁵Er der køer der hænger i systemet uden at være på vej fra et sted til et andet, drikke, æde, malkes eller hvile?

Dyregruppe	Hygiejne, liggeareal		Hygiejne, gangareal		Hygiejne, dyr ⁶		Huldvariation ⁷		Halthed	
	OK	Ej OK	OK	Ej OK	OK	Ej OK	OK	Ej OK	OK	Ej OK
Højdrægtig (sidste 8 uger før kælving)										
Goldkøer										
Kælvningsfaciliteter										
Nykælvere										
Laktaternde										

⁶Ben (A); Yver (B); Flanker (C). Se hygiejnescore nedenfor, så man f.eks. kan skrive A2 for at angive at ben er hygiejnescore 2

⁷Mange/en del magre (A); Mange/en del fede (B); Både mange/en del magre og fede (C)

⁸Mange med halthedsscore 3-5 = Ej OK

Hygiejnescore:

Score:

1



2



3



4



Huldscore:

Hvis linien danner et fladt V er huldet $\leq 3,0$

Hvis linien danner et fladt U er huldet $\geq 3,25$

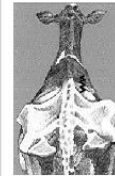

Tværtappe synlige
 $\frac{1}{2}$ synlige: 2,25
 $\frac{3}{4}$ synlige: 2,0
 Savtakket spinaltappe: $< 2,0$



Vinklet sædeben:
 huld $< 2,75$
 Mærkbar fedt: 2,5
 - mærkbar fedt: $< 2,5$



Vinklet hoftehjørne
 Huld $\leq 2,75$



Rundt hoftehjørne
 Huld = 3,0

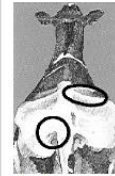

Bækkensbåndsligament
 synlig og halerodsligament
 synlig
 Huld = 3,25









Bækkensbåndsligament synlig
 og halerodsligament utydelig
 Huld = 3,5



Bækkensbåndsligament
 utydeligt og halerodsligament
 "væk"
 Huld = 3,75
 begge ligamenter "væk"
 Huld $\geq 4,0$

Halthedsvurdering:

Haltheds-vurdering	Stående	Gående
<p>1</p> <p>Koen står og går normalt. Koen støtter på alle fire ben. Ryggen er flad.</p>		
<p>2</p> <p>Koen står med flad ryg, men går med let krummet ryg. Koen går en anelse unormal.</p>		
<p>3</p> <p>Koen står og går med krummet ryg. Koen tager små skridt.</p>		

<p>4</p> <p>Koen står og går med krummet ryg. Koen undgår at støtte på ét eller flere ben.</p>		
<p>5</p> <p>Koen står og går med meget krummet ryg. Koen undgår at støtte på ét eller flere ben. Koen står meget stille og har svært ved at rejse sig. Pilen viser, at koen på billedet ikke støtter på højre forben.</p>		

Dette haltheds-vurderings system er udviklet af Zinpro Corporation efter